

"ZAGOSPODAROWANIE TERENU PARKU IM. W. SIKORSKIEGO NA CELE TURYSTYCZNO - REKREACYJNE"

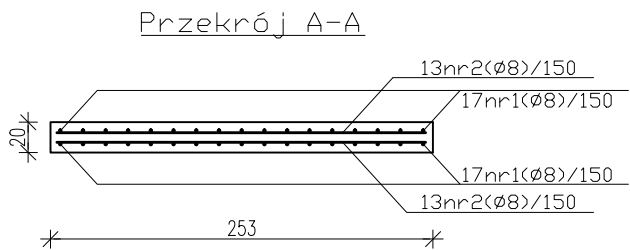
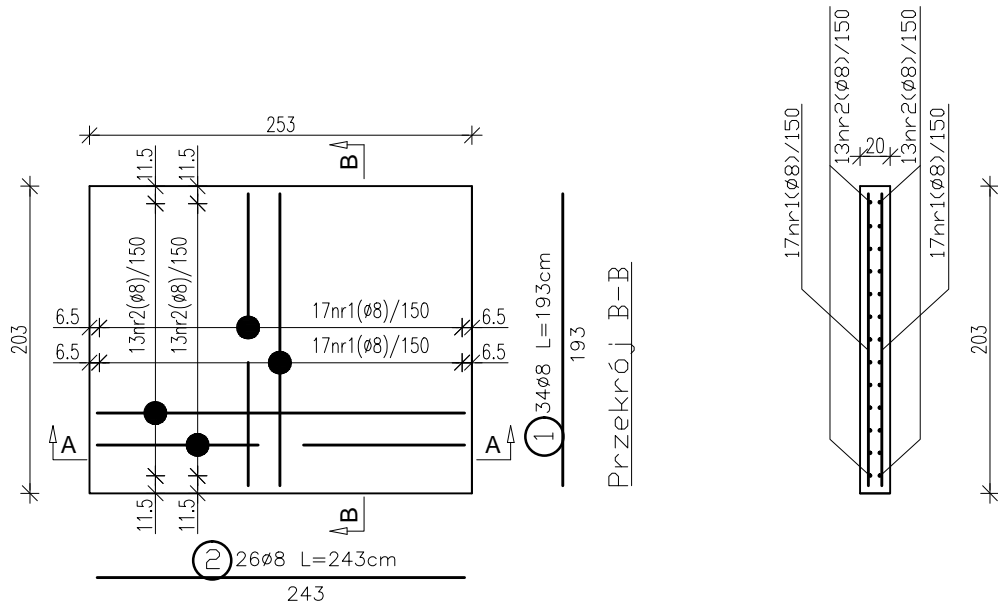

ZESTAWIENIE STALI (na wszystko)				
NR	Średnica	Ilość	Długość jednostkowa	Długość łączna
	[mm]	[szt.]	[m]	[m]
				ø8
1	8	34	2.43	82.62
2	8	26	1.93	50.18
Ogółem długość [m]				132.80
Masa jednostkowa [kg/m]				0.395
Masa ogółem [kg]				52.46

Stal zbrojeniowa: A-IIIN (RB500).

Beton konstrukcyjny: C20/25,

Beton podkładowy C8/10.

Dłutina: 50mm

LEGENDA:

- Zbrojenie dotem
- Zbrojenie górą

** DOKUMENTACJA OBJĘTA JEST PRAWEM AUTORSKIM

DOKUMENTACJA
ORYGINALNA



PROJEKTOWANIE ARCHITEKTURA DESIGN
ATELIER ARCHITEKTURY RADOSŁAW ŻUBRYCKI
Ul. Św. Jana 9a 59-900 Zgorzelec www.aarz.pl tel: 514492382

Tytuł projektu
"Zagospodarowanie terenu parku im. W. Sikorskiego na cele turystyczno - rekreacyjne"
dz. nr 4 - 120/2, 4 - 120/3, 4 - 118 / 3 częściowo - 5 - 34 /5
obręb ewidencyjny:04
powiat: mragowski, gmina: Mragowo, województwo: warmińsko - mazurskie

D09
D

Tytuł rysunku TOALETA SAMOOSŁUGOWA KONSTRUKCJA		Nazwa projektu PROJEKT BUDOWLANY I WYKONAWCZY	
Skala rysunku 1:20		Branża: ARCHITEKTURA I KONSTRUKCJA	
Data produkcji 05/2017		Numer projektu 18/2017	
Strona dokumentacji ----		Klient Gmina Miasto Mragowo	

ARCHITEKTURA - PROJEKTANT:
mgr inż. arch. Joanna Niecko
Nr upr. 731.UOKK/2016
uprawnienia budowlane
w specjalności architektonicznej
bez ograniczeń

ARCHITEKT
mgr inż. arch. Joanna Niecko
Uprawnienia budowlane
do projektowania i nadzoru nad
budowlami w specjalności architektonicznej
Nr upr. 731.UOKK/2016

BRANŻA KONSTRUKCJA:
mgr inż. Janusz Andrzej Szalewski
Nr upr. 232/02/DUW
uprawnienia budowlane
w specjalności konstrukcyjno-budowlanej
bez ograniczeń

mgr inż. Janusz Andrzej Szalewski
Upewnienia budowlane
do projektowania i nadzoru nad
budowlami w specjalności konstrukcyjno-budowlanej
Nr upr. 232/02/DUW